wavetec

wavetec Cube Reminder

“SIE FAHREN” (aber) “HIER GILT”: Die Reminder Technologie umfasst eine effektive Wechselschaltung zwischen Fahrt- und Richtgeschwindigkeit, sodass der direkte Vergleich besonders zielführend zu korrigiertem Fahrverhalten ermahnt.

Anwendung.

Der Ablauf einer Messung ereignet sich wie folgt: Detektoren erfassen die gefahrene Geschwindigkeit. Das Display zeigt unter dem LED-Text “SIE FAHREN” die gefahrene Geschwindigkeit des jeweils ankommenden Fahrzeugs an. Wird die Richtgeschwindigkeit überschritten, schaltet die “SIE FAHREN”-Anzeige entweder dauerhaft oder wahlweise im steten Wechsel um zu einer “HIER GILT”-Anzeige unter der die LED-Ziffern auf die lokale Richtgeschwindigkeit hinweisen. So wird der Fahrer unmittelbar, durch den direkten Vergleich von gefahrener und Richtgeschwindigkeit, zurechtgewiesen; “SIE FAHREN” (aber) “HIER GILT”. Es erfolgt in der Regel eine unmittelbare Anpassung der Fahrgeschwindigkeit an die vorgegebene Geschwindigkeitsbegrenzung.

Equipment:

Für eine optimale Integration in ihren Anwendungsbereich bietet **wave**tec Ihnen zielführende Ausstattungsoptionen in den Bereichen:

Energieversorgung

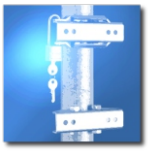

Befestigung

Einstellmöglichkeiten (optional)

Datenspeicher (optional)

Details zu Ihrem Equipment finden Sie auf den entsprechenden Datenblättern aus dem Zubehör-Bereich. Sollten Sie weitere Fragen haben, freuen wir uns, Sie persönlich, telefonisch oder online beraten zu dürfen.

wavetec Radar Solutions GmbH & Co. KG
Karlstraße 10
42699 Solingen
GERMANY
www.wavetec-online.de

Telefon:
+49 (0) 212-233 58 42
Telefax:
+49 (0) 212-233 59 21
Email:
info@wavetec-online.de

Technische Änderungen vorbehalten.

© Copyright by **wave**tec Radar Solutions GmbH & Co. KG 2025

Stand 2025

wavetec Cube Reminder

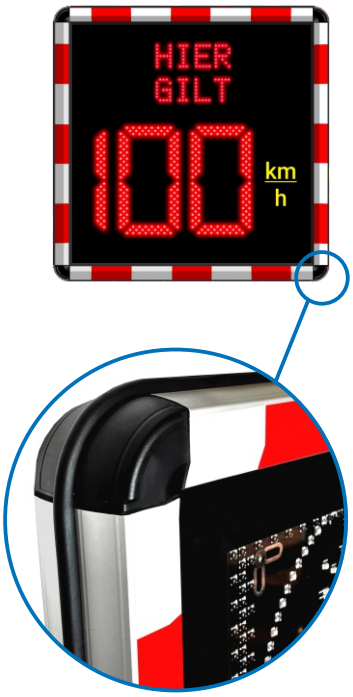

Neuer robuster Kantenschutz (Details auf Seite 2)

Maße

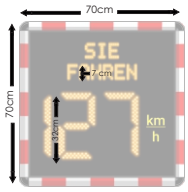

Ausstattung

Anzeigetechnik Allgemein
- Superhelle LEDs für kontrastreich brilliante Anzeige selbst bei starker Sonneneinstrahlung
- automatische Helligkeitssteuerung für effizienten Einsatz bei Tag und bei Nacht

Anzeigetechnik Ziffer
- LED-Ziffernhöhe: 320 mm
- 3-stellig bis 199km/h

Anzeigetechnik Text
- 2 Zeilen “HIER GILT” / “SIE FAHREN”
- LED-Zeichenhöhe: 70 mm
- LED-Farbe: gelb (im Wechsel rot)

Gehäuse (Cube)
- Maße: 700 x 700 x 50 mm
- stabile, formschöne Aluminium-Konstruktion mit umlaufender Gummileiste
- reflektierender Signalrahmen: weiß-rot

Frontscheibe
- glasklares Makrolon, matt schwarz beschichtet

Energieversorgung
- vorbereitet auf 12 V/DC

Farbwechseloption: Zur zusätzlichen Signalwirkung ist ein Farbwechsel der LED-Ziffern möglich.

wavetec

Langlebig. Nachhaltig. Flexibel.

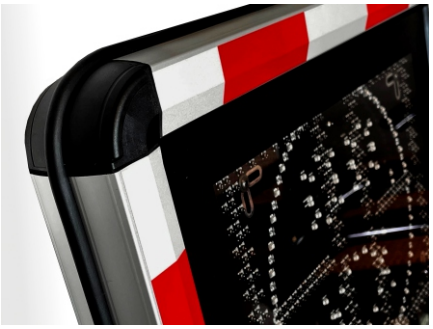

Ein Korpus. Alles im „Griff“.

Gerade bei mobiler Nutzung ist der Transport- und Montagekomfort ihres Speed Displays unerlässlich. Durch das schlanke, stoßsichere Design ist das Gerät für einen leichten Griff bei der Montage, eine stabile Lagerung und einen sicheren Transport in der mobilen Nutzung optimal gerüstet.

wavetec Grundgehäuse

Weiche Schale. Harter Kern.

Für ein hohes Maß an Langlebigkeit ist das Gerät mit einem komplett umschließenden gummierten Stoßschutz ausgestattet, der auch ein sicheres Abstellen und Lagern des Geräts ermöglicht.

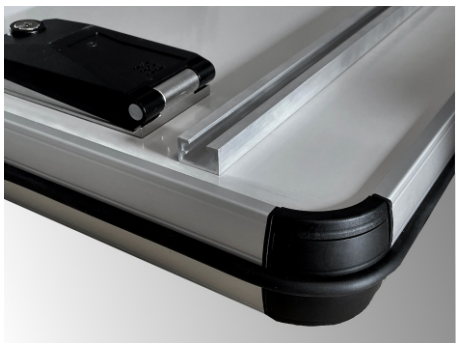

Glasklares Makrolon. Superhelle LEDs.

Beste Technik, optimal geschützt. Die Kerntechnologie ihres Speed Displays einschließlich des superhellen LED-Displays ist durch witterungsbeständiges, glasklares Makrolon geschützt.

Klassisch: Rot-Weiß-Folierung auf Grundgehäuse

Langlebig veredelt: Eloxiertes Aluminium.

Oft werden für vergleichbare Geräte kurzlebigere Kunststoffe verwendet. Um hier ein wartungsintensives Nachspiel zu vermeiden, setzen wir auf eloxiertes Aluminium und bleiben damit nachhaltig: Mit unseren stabilen und langlebig veredelten Gehäusen bleibt unsere Technik selbst nach Jahren der Nutzung robust geschützt wie am ersten Tag. Aluminium als Leichtmetall bietet hierbei minimales Gewicht bei maximalen Transportkomfort.

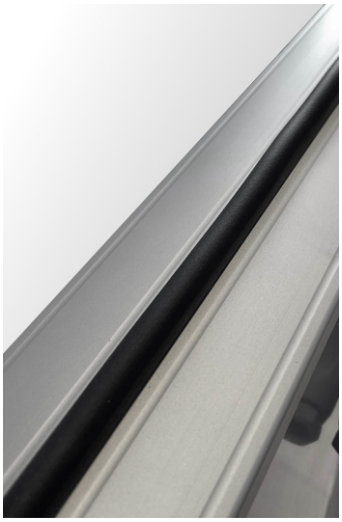

Auch möglich: schwarz eloxiertes Gehäuse
Black Premium Edition

wavetec Radar Solutions GmbH & Co. KG
Karlstraße 10
42699 Solingen
GERMANY
www.wavetec-online.de

Telefon:
+49 (0) 212-233 58 42
Telefax:
+49 (0) 212-233 59 21
Email:
info@wavetec-online.de

Technische Änderungen vorbehalten.

© Copyright by **wave**tec Radar Solutions GmbH & Co. KG 2025

Stand 2025